

Ergersheim Info

Septembre / Octobre 2016

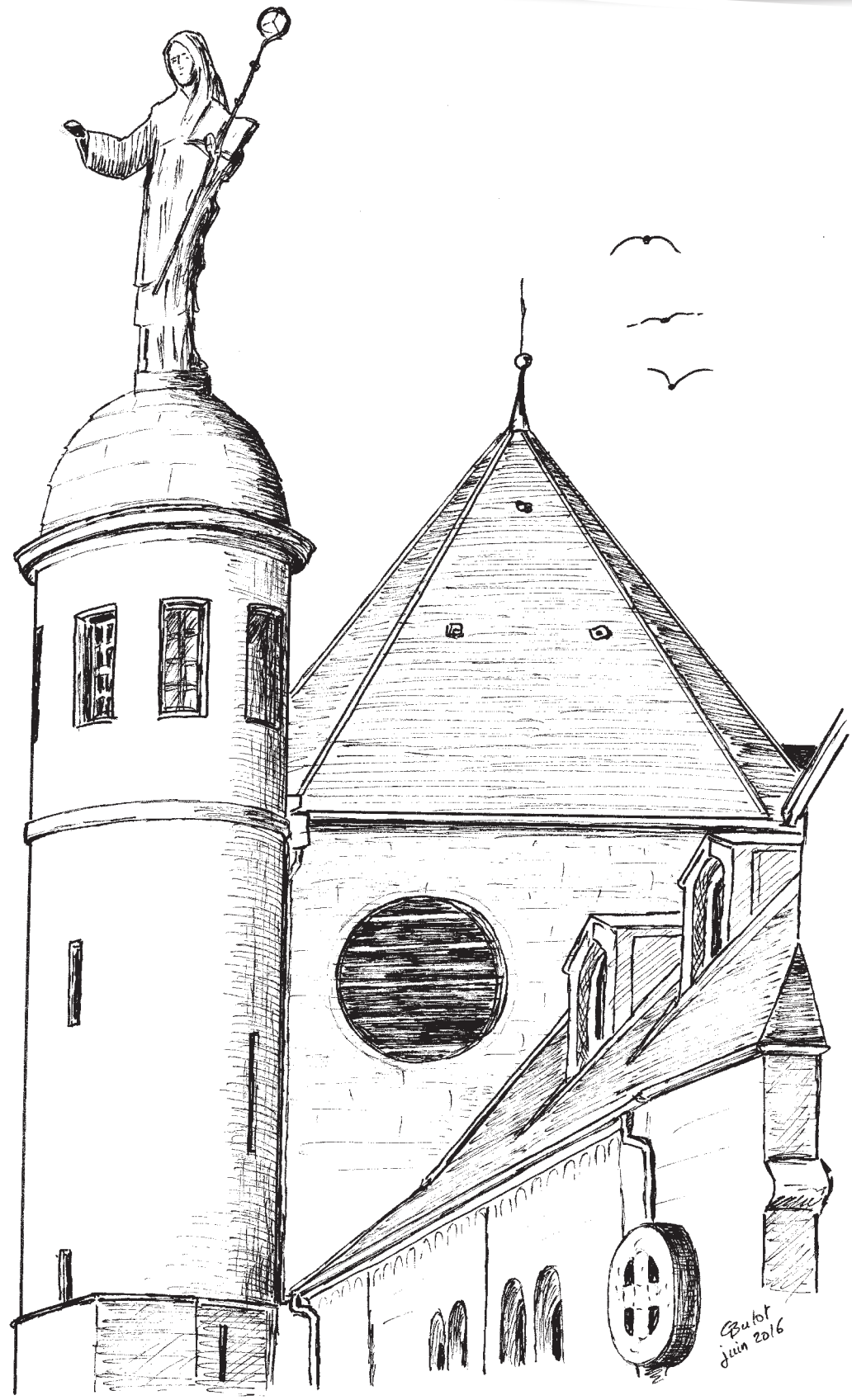

PROCHAINES DATES

16 Septembre 2016

Assemblée générale de la
MJC de Ergersheim

23 Octobre 2016

Exposition Rêves d'artistes

11 Novembre 2016

Cérémonie de
commémoration

INFORMATIONS UTILES

Dr. Lausecker
03 88 38 49 38

Pharmacie
03 88 49 88 44

Numéro d'appel d'urgence

Urgence européen : 112

SAMU : 15

Police Secours : 17

Sapeurs-pompiers : 18

MAIRIE D'ERGERSHEIM

Place de la Mairie - 67120 ERGERSHEIM

Tél. : 03 88 38 10 43

mairie.ergersheim@numericable.fr

Site : www.mairie-ergersheim.fr

Horaires d'ouverture au public

Mardi de 08h30 à 12h00

Jeudi de 17h00 à 19h00

Vendredi de 08h30 à 12h00

PERMANENCE DU MAIRE ET DES ADJOINTS

Le jeudi soir de 18h00 à 19h00
et sur rendez-vous.

FERMETURE EXCEPTIONNELLE

En raison d'une formation obligatoire dispensée
à l'ensemble des agents administratifs,
la mairie sera exceptionnellement fermée
le vendredi 9 septembre 2016.



EN QUELQUES CLICS,
RECEVEZ VOTRE TIMBRE
PAR COURRIEL OU PAR SMS

TIMBRES.IMPOTS.GOUV.FR

The advertisement features a smartphone icon, a QR code, and a small image of a tax stamp.



POUR VOS PASSEPORTS,
OPEZ POUR LE TIMBRE ÉLECTRONIQUE

The advertisement features a cartoon character with glasses and a thumbs-up gesture, a passport icon, and a small image of an electronic stamp.

SOMMAIRE

INFORMATIONS PRATIQUES	2
VIE COMMUNALE	4
CIVISME	8
PETITES ANNONCES	9
BIBLIOTHÈQUE	11
VIE ASSOCIATIVE	12
VIE LOCALE	19
COMMUNIQUÉ	23
BULLETIN PAROISSIAL	25



RENUMEROTATION DES RUES

Vous êtes propriétaires ou locataires dans l'une des rues citées ci-dessous, nous vous donnons rendez-vous en Mairie en Septembre 2016 pour la finalisation de ce nécessaire projet. Deux dates ont été retenues et des créneaux horaires établis

Lors de ces permanences nous vous communiquerons votre nouveau numéro et remettrons à chaque locataire ou propriétaire une attestation de renumérotation des rues afin de faciliter les démarches administratives restant à votre charge.

La commune fournira gracieusement à chaque propriétaire (et uniquement à celui-ci) une nouvelle plaque de rue avec le numéro attribué.

CONVOCATION RAPPEL

La nouvelle numérotation sera effective le 1er novembre 2016.

CONVOCATION DU 17/09/2016

08h30 à 10h30	Rue Principale
10h30 à 12h00	Rue de Strasbourg, Rue de Wolxheim
13h30 à 14h15	Rue Kleinfeld
14h15 à 15h30	Rue Neumatt Impasse des Canaux (<i>remplacera une partie de la rue Neumatt</i>)
15h30 à 16h30	Rue des Lilas, Rue des Roses, Rue des Violettes

CONVOCATION DU 24/09/2016

08h30 à 10h00	Impasse du Raisin (<i>remplacera l'impasse du Puits</i>) Chemin du Horn (<i>remplacera le Chemin d'Altbron</i>) Rue du Puit, Rue des Tuiles
10h00 à 11h00	Impasse du Sel, Rue de la Tuilerie Chemin de la Watlach (<i>remplacera une partie de la rue des Vergers</i>) Place de la Mairie, Rue des Bâteliers
11h00 à 12h30	Rue du Canal, Rue Erlen, Rue Etroite

! Important !

**Merci de vous présenter munis
d'un justificatif de domicile
et d'une pièce d'identité.**



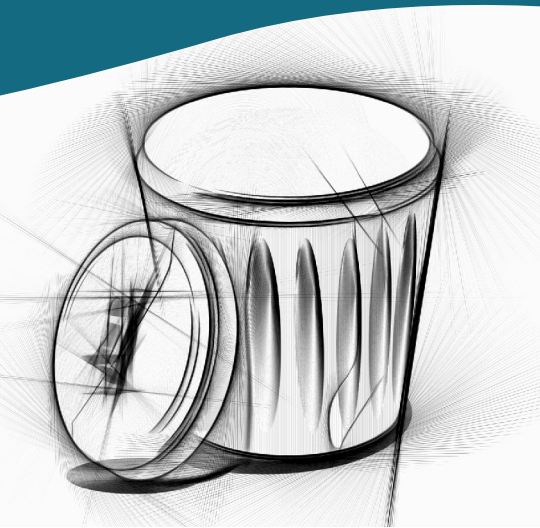

DE NOUVEAUX BACS DE TRI SONT PROPOSÉS...

Vous pouvez dès à présent réserver un bac de tri sélectif au couvercle jaune vous permettant de trier tous les emballages en plastique : bouteilles en plastique, conserves, barquettes, films en plastique, flacons en plastique, barquettes en aluminium,...

Ce bac peut remplacer le «sac jaune», et, est vendu au prix unitaire de 30,00€. L'autre bac de tri sélectif au couvercle bleu (papier, carton) est inchangé.

Si vous êtes intéressé(e), le bon de commande ci-dessous est à transmettre au secrétariat de mairie, accompagné d'un chèque de 30,00€ à l'ordre du Trésor Public et ce, avant le 31 octobre 2016.

Il est précisé qu'il n'y a aucune obligation d'achat pour celles et ceux qui souhaitent conserver le sachet jaune.

BON DE COMMANDE

Bac tri sélectif «couvercle jaune» de 240L au prix unitaire de 30 €

NOM : PRENOM :

ADRESSE :

CODE POSTAL : VILLE :

TELEPHONE : EMAIL :

CONCERNE L'ADRESSE :

IDEM CI-DESSUS

AUTRE :

DATE |__|_| / |__|_| / 20 |__|_|

SIGNATURE

**Le bac sera à retirer en Mairie dès livraison courant novembre
(le secrétariat vous contactera par téléphone ou email)**

COLLECTE SÉLECTIVE

Papier, carton et emballages en plastique seront ramassés le vendredi 16 septembre 2016 et le vendredi 21 octobre 2016.



DON DU SANG

La prochaine collecte de sang organisée par l'Établissement Français du Sang de Strasbourg (EFS) aura lieu

le Mercredi 5 octobre 2016 de 17h00 à 20h00
au Nouvel Espace Sportif et Culturel, rue Jacques Prévert
à Dachstein

Une collation est offerte à tous les donneurs.

RECENSEMENT MILITAIRE POUR LA 3ÈME PÉRIODE 2016

Les jeunes gens et jeunes femmes, de nationalité française, domiciliés à Ergersheim, qui atteindront l'âge de 16 ans, durant la période du 1^{er} juillet au 30 septembre 2016, ont l'obligation de se faire recenser en Mairie, entre la date de leur 16^{ème} anniversaire et la fin du 3^{ème} mois qui suit.

www.defense.gouv.fr/jdc

**Recensez-vous
en mairie**

**BIENTÔT
16 ANS**

Liberté • Égalité • Fraternité
RÉPUBLIQUE FRANÇAISE
T UN PRO

RÉVISION DES LISTES ÉLECTORALES

AVIS AUX ELECTEURS

L'inscription sur les listes électorales n'est pas seulement un devoir civique, mais résulte également d'une obligation égale en vertu de l'article L. 9 du code électoral. Elle est indispensable pour pouvoir voter.

Les demandes d'inscription peuvent être effectuées en mairie pendant toute l'année jusqu'au 31 décembre 2016 inclus. Elles doivent être déposées par les intéressés eux-mêmes. Toutefois, les personnes qui ne peuvent se présenter elles-mêmes à la mairie peuvent adresser leur demande par correspondance à l'aide du formulaire prévu à cet effet, disponible en mairie, ou la faire présenter par un tiers dûment mandaté. Les demandes peuvent également se faire en ligne pour les communes qui proposent cette téléprocédure. Les inscriptions déposées en 2016 et retenues par la commission administrative permettront de voter à compter du 1er mars 2017.

Tous les Français et Françaises majeurs jouissant de leurs droits civils et politiques et qui ne sont pas déjà inscrits sur une liste électorale ou qui ont changé de commune de résidence doivent solliciter leur inscription. Les jeunes Françaises et les jeunes Français qui auront 18 ans au plus tard le 28 février 2017 doivent prendre contact avec leur mairie, au plus tard le 31 décembre 2016, s'ils n'ont pas été informés par celle-ci de leur inscription d'office.

Les ressortissants des autres États membres de l'Union européenne peuvent demander à être inscrits sur les listes électorales complémentaires en vue d'éventuelles élections municipales partielles à venir, au plus tard à cette même date.

Les électeurs ayant **changé de domicile à l'intérieur de la commune** sont invités à indiquer leur nouvelle adresse à la mairie pour permettre leur inscription sur la liste du bureau de vote auquel ils doivent désormais être rattachés, au plus tard à cette même date. **S'ils n'ont pas changé de domicile ou de résidence au sein de la commune, les électeurs déjà inscrits sur une liste électorale n'ont en revanche aucune formalité à accomplir.**

Chaque électeur devant justifier d'une attache avec le bureau de vote sur la liste duquel il est inscrit doit régulariser sa situation électorale à la suite de tout changement de domicile ou de résidence. **A défaut, l'électeur s'expose à être radié de la liste électorale en question.** Les électeurs trouveront tous renseignements complémentaires dans les mairies.

PUBLICATION DES LISTES ÉLECTORALES

Les tableaux des rectifications apportées à la liste électorale de chaque commune à la suite des opérations de révision seront déposés le 10 janvier 2017 au secrétariat de chaque mairie et affichés aux lieux accoutumés pendant dix jours. Ils demeureront, durant cette période, à la disposition de tout électeur désireux d'en prendre communication ou copie.

Les recours contre ces modifications sont formés par déclaration orale ou écrite, faite, remise ou adressée au greffe du tribunal d'instance du lieu de résidence, entre le 10 et le 20 janvier 2017 inclus. A partir du 21 janvier 2017, aucune réclamation ne sera admise.

INFRACTIONS EN MATIÈRE D'INSCRIPTION SUR LES LISTES ÉLECTORALES

Toute personne qui aura réclamé et obtenu une inscription irrégulière s'expose aux sanctions pénales prévues par les articles L. 86 et L. 88 du code électoral, soit un an d'emprisonnement et 15 000 euros d'amende.

PIÈCES A PRODUIRE À L'APPUI DES DEMANDES D'INSCRIPTION

Pour se faire inscrire sur les listes électorales, tout demandeur doit faire la preuve de sa nationalité, de son identité et de son attache avec la commune.

- La preuve de la nationalité et de l'identité peut s'établir notamment par la présentation d'une carte nationale d'identité ou d'un passeport en cours de validité, ou dont la validité a expiré dans l'année précédant le dépôt de la demande d'inscription ;
- L'attache avec la commune peut être établie par tout moyen pouvant justifier, soit du domicile réel, soit des six mois de résidence exigés par la loi (avis d'imposition, quittances de loyer, d'eau, de gaz ou d'électricité, etc.). Le droit à l'inscription au titre de contribuable s'établit par la production d'un certificat du service des impôts ou, à défaut, des avis d'imposition des cinq années en cause.
- Pour les ressortissants de l'Union européenne, une déclaration écrite doit en outre être produite précisant leur nationalité, leur adresse sur le territoire Français et attestant de leur capacité électorale.

BORNES D'HYGIÈNE CANINE, SE SERVIR OUI... MAIS AVEC MODÉRATION !

Comme vous avez pu le constater, des distributeurs de sachets pour déjection canine ont été installés à l'aire de jeux pour enfants (rue de l'Ecole) et au Parc du Château. Trois autres distributeurs vont être mis en place prochainement (à suivre dans le prochain Ergersheim Info).

Toutefois, la municipalité distribue ces sacs à titre incitatif mais ne peut fournir tous les propriétaires de chiens de façon systématique.

C'est pourquoi, les bornes seront approvisionnées 2 fois par mois. Il est demandé à chacun de ne pas les «dévaliser» et de penser au prochain maître et à son compagnon qui se trouveront devant un totem vide...

Nous avons répondu à la demande des citoyens mais pour que cela fonctionne il est encore une fois question de civisme...



RECHERCHE UNE DÉPENDANCE

à louer dans le village ou aux alentours pour l'occuper en tant qu'atelier de peinture.

Nous manquons de place dans notre maison pour entreposer du matériel (toiles, pinceaux, pots de peinture...).

Nathalie CARDINALE
06 38 82 45 21

OBJETS TROUVÉS

Quelques objets trouvés au village, venez les récupérer en mairie.



Un trousseau de clés



Une paire de lunette enfant

Bergamott' BERGAMOTT'

si votre santé est précieuse.....
accordez-vous 5 minutes pour me lire !!!



Natif de la Calabre, cette belle région située dans le sud de l'Italie, je souhaite vous faire découvrir le jus de bergamote, fruit du bergamotier. Faisant partie de la famille des orangers, et cultivé quasiment uniquement dans cette bande de terre de la pointe de la botte italienne, sa production reste aujourd'hui encore assez limitée.

Cet agrume est connu pour son utilisation dans de nombreux domaines : huiles essentielles, bonbons, thé aromatisé (Earl Grey). Son jus en revanche est peu connu et pourtant ses bienfaits pour la santé sont indéniables.



on l'appelle l'OR VERT

Le Président du Consortium de la bergamote en Calabre, Enzo PIZZI sillonne les congrès médicaux internationaux pour montrer aux médecins que **la bergamote peut suppléer les statines dans la gestion du cholestérol.**

En effet, des études scientifiques internationales ont montré que **le jus de bergamote est un puissant médicament naturel** qui présente en plus de son action anti-cholestérol de nombreux bienfaits :

- Sur les maladies cardio-vasculaires, les troubles osseux, ...
- Des propriétés antimicrobiennes, antiseptiques, antispasmodiques...
- Des actions analgésiques, antidépresseurs, ...

Je vous propose donc ce produit exceptionnel dilué, en flacon en verre de 200 ml, à consommer de préférence le matin à jeun. Son goût citronné en fait une boisson agréable et facile à digérer.

J'espère avoir avivé votre curiosité et je vous invite à me contacter par téléphone.

Vous trouverez ci-joint une documentation détaillée sur tous les bienfaits de ce fruit.

Bonne découverte et à bientôt...

Rue Kleinfeld - 67120 ERGERSHEIM
Votre contact : Tony CHIARAVIGLIO. - Tél. : 07.71.78.02.37

MERCI POUR LES ODEURS !

Depuis juillet, les locataires de la résidence «Les Tuileries» au 60 rue principale, sont obligés de ramasser des sacs d'ordures ménagères dans leur espace de tri. Ce lieu n'est pas un dépotoir... Nous demandons à la personne qui dépose ses sacs, d'arrêter immédiatement ces agissements car cela pourrait être considéré comme un dépôt sauvage !

Cet endroit est situé en plein soleil... Est ce que vous pensez aux odeurs qui s'en dégagent et aux asticots qui s'y développent ?

RAMASSEZ VOS DÉCHETS CANINS !

Le morceau de gazon qui se trouve au 60 rue principale n'est pas considéré comme un mini parc pour les déjections canines... Pensez aux odeurs par cette chaleur et aux enfants qui marchent dedans régulièrement...

Aimeriez-vous avoir tous les matins une belle crotte devant votre fenêtre ou devant votre porte ?

Il suffit tout simplement de la ramasser ou d'aller faire faire à votre petit toutou sa petite crotte matinale dans les champs...

BONJOUR LES CANNETTES !

Au bord d'une rue d'Ergersheim, les ramasseurs de cannettes vides trouvent leur bonheur. Gagnant-gagnant pour ceux qui jettent les récipients de leur bière préférée (hélas pas alsacienne) et pour ceux qui ont le plaisir de les collectionner ?



Il reste tout de même deux aspects à considérer :

Premièrement, celui qui jette une cannette au bord d'une rue, ne se gênera probablement pas non plus de la jeter dans une prairie. Or, une prairie est fauchée, la machine déchiquette la canette, et la vache en trouvera des morceaux dans sa mangeoire. Mais la vache ne sait pas trier, elle les avale. Ce qui lui cause des blessures internes gravissimes, elle risque d'en mourir. La vache meurt en douleurs, l'agriculteur a la perte économique.

Deuxièmement, l'aluminium est une ressource précieuse, dont la fabrication coûte beaucoup d'énergie. Chaque Français en consomme plus de 20 kg par an. Or nous savons que le gaspillage d'énergie est une cause majeure du changement climatique qui menace l'humanité et sa planète. De surplus, l'aluminium est recyclable indéfiniment. Il est donc pertinent de ranger la cannette vide à sa place : au recyclage. Tout comme le verre, le papier et le plastique.

BIBLIOTHEQUE

Nouveautés du mois de septembre

ROMAN POLICIER

Ludovic ROUBAUDI Diabo Corp
2049 Ouang Schock, la ville où tout est permis, sexe, drogue, mort, enquête dans les bas-fonds

Carlène THOMSON Présumée coupable
Comment prouver qu'on est innocent, alors qu'on collectionne les découvertes macabres

ROMAN

Emma CHASE Love game T. 1 et T.2

POUR NOS JEUNES LECTEURS

- Documentaires sur les chiens, les grandes énigmes de la vie des animaux
- Les aventuriers de la pierre molle
- 4 livres dont le schéma est le même : 15 illustrations, 15 petites histoires, faciles à lire, drôles et amusantes, Auteur : Marc Saada
- Le livre des pas très gentils (personnages gentils d'habitude, mais pas dans le livre)
- Le livre des pas méchants (chronique de la vie d'un petit garçon, qui apprend qu'autour de lui les choses ne sont pas aussi méchantes qu'il le croit)
- Le livre des jamais contents (personnage pas contents, comme le ballon de foot à cause des coups de pieds.)
- Le livre des toujours contents (personnages contents de leurs sorts qui ne veulent rien changer)

Bonne lecture à tous, A bientôt !

Les bénévoles

COTISATION ANNUELLE :

Enfants de l'école d'Ergersheim: GRATUIT
Collège et lycée : 3€
Adultes d'Ergersheim : 5€

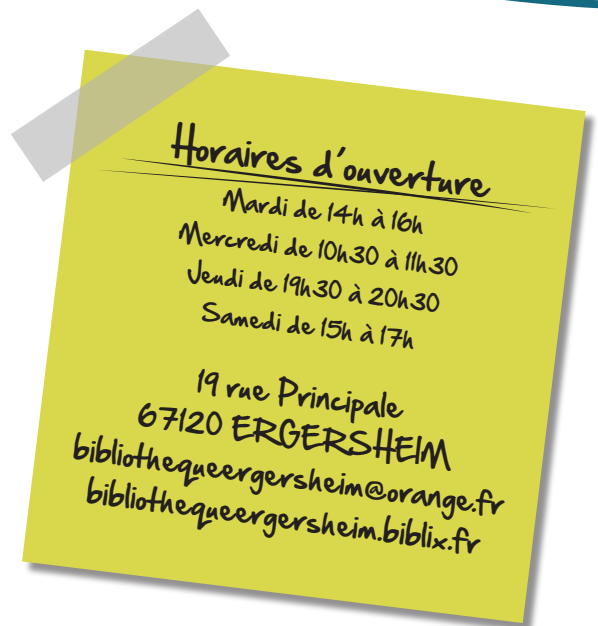

GYMNASTIQUE POUR SENIOR A ERGERSHEIM



POSTURE ET SANTE

Ce cours s'adresse en particulier aux personnes de 55 ans et plus désireuses de s'entretenir tant au niveau musculaire (élasticité), qu'au niveau coordination et équilibre.

L'objectif est de maintenir tonus et souplesse, et de garder de bonnes postures.

**Tous les lundis (sauf vacances scolaires), de 10h15 à 11h15,
bonne humeur et convivialité garantie !**

INSCRIPTIONS : **Lundi 12 septembre 2016 de 10h15 à 11h15**
dans la petite salle du centre sportif d'Ergersheim

INFORMATIONS : **Marie BOUSSAC 06-61-92-10-72**
(diplômée de la faculté des sciences du sport de Strasbourg)

DEBUT DES COURS : **Lundi 19 septembre 2016 de 10h15 à 11h15**
au centre sportif d'Ergersheim



FFF

Lafa

SPORTING CLUB ERGERSHEIM 1932

REGISTRE DES ASSOCIATIONS TRIBUNAL CANTONAL MOLSHEIM VIII 11 N° AGREMENT 14188

Siège : Restaurant du Canal - Téléphone : 07 82 88 20 31 - Terrain : Stade de la Bruche

CALENDRIER DES RENCONTRES 2016 - LIGUE D'ALSACE BAS RHIN

504057 - S.C. Ergersheim		ERGERSHEIM		* Match lever de rideau	
Compétition / Phase	Groupe	Date match	Match	Recevant	Visiteur
Journée du 28/08/2016					
Division 3 A / Phase 1	F	28/08/16 - 16H	51743.1	Bruche Barembach 1 - Ergersheim 1	
Division 3 B / Phase 1	J	28/08/16 - 10H	52476.1	Ergersheim 2 - Haslach Fc 2	
Journée du 04/09/2016					
Division 3 A / Phase 1	F	04/09/16 - 16H	51749.1	Ergersheim 1 - Haslach Fc 1	
Division 3 B / Phase 1	J	03/09/16 - 19H	52486.1	Bruche Barembach 2 - Ergersheim 2	
Journée du 18/09/2016					
Division 3 A / Phase 1	F	18/09/16 - 16H	51756.1	Ergersheim 1 - Bernardswiller 1	
Division 3 B / Phase 1	J	18/09/16 - 10H	52492.1	Portugal Bruche 3 - Ergersheim 2	
Journée du 02/10/2016					
Division 3 A / Phase 1	F	02/10/16 - 15H	51762.1	Blaesheim 1 - Ergersheim 1	
Division 3 B / Phase 1	J	02/10/16 - 10H	52498.1	Ergersheim 2 - Bernardswiller 2	
Journée du 16/10/2016					
Division 3 A / Phase 1	F	16/10/16 - 15H	51768.1	Ergersheim 1 - Urmatt 1	
Division 3 B / Phase 1	J	16/10/16 - 10H	52502.1	Natzwiller 3 - Ergersheim 2	
Journée du 23/10/2016					
Division 3 A / Phase 1	F	23/10/16 - 15H	51775.1	Wolfisheim 1 - Ergersheim 1	
Division 3 B / Phase 1	J	23/10/16 - 10H	52509.1	Ergersheim 2 - Mutzig 3	
Journée du 30/10/2016					
Division 3 A / Phase 1	F	30/10/16 - 15H	51780.1	Ergersheim 1 - Stg As 2000 1	
Division 3 B / Phase 1	J	30/10/16 - 10H	52511.1	Duttlenheim 3 - Ergersheim 2	
Journée du 06/11/2016					
Division 3 A / Phase 1	F	06/11/16 - 14H30	51788.1	Avolsheim 1 - Ergersheim 1	
Division 3 B / Phase 1	J	06/11/16 - 10H	52520.1	Ergersheim 2 - Non affecté 2	
Journée du 20/11/2016					
Division 3 A / Phase 1	F	20/11/16 - 14H30	51792.1	Ergersheim 1 - Goxwiller 1	
Division 3 B / Phase 1	J	20/11/16 - 10H	52525.1	Balbronn 2 - Ergersheim 2	
Journée du 27/11/2016					
Division 3 A / Phase 1	F	26/11/16 - 18H30	51801.1	Still 1930 2 1 - Ergersheim 1	
Division 3 B / Phase 1	J	27/11/16 - 10H	52531.1	Ergersheim 2 - Dangolsheim 2	
Journée du 11/12/2016					
Division 3 A / Phase 1	F	11/12/16 - 14H30	51804.1	Ergersheim 1 - Stg Musau 1	
Division 3 B / Phase 1	J	11/12/16 - 16H	52539.1	Dorlisheim 3 - Ergersheim 2	

ECHOS DU 3ÈME AGE

Nous espérons que vous avez passé de bonnes vacances et que vous avez fait le plein d'énergie.

Après une trêve d'été, nos activités reprennent.

Nous vous invitons à notre RENCONTRE-JEUX le jeudi 8 septembre à 14h30 à la résidence séniors autour d'un café-gâteaux et partager nos bons souvenirs de vacances (nous vous rappelons que les cafés-gâteaux ont toujours lieu le 2ème jeudi du mois).

Pour le groupe de randonneurs, notre sortie pédestre se fera exceptionnellement le 3ème jeudi au lieu du 4ème, nous vous donnons rendez-vous le jeudi 15 septembre à 13h30, Place de la Mairie.

Nous vous proposons le circuit Urmatt – Niederhaslach – Oberhaslach ; si le temps nous le permet !

Pour les joueurs de cartes, pas de changement, rendez-vous tous les jeudis à 14h30 à la résidence des séniors.

ANNIVERSAIRES

SEPTEMBRE :

Mme Jeanne OBRECHT, née le 03.09.1931,
Mme Annette CORRET, née le 06.09.1948,
Mme Marie Thérèse FOESSER, née le 14.09.1940,
Mme Marie Louise CROMER, née le 20.09.1935,
Mme Carmen CHRISTEN, née le 23.09.1925,
M. André ECK, né le 29.09.1938

OCTOBRE :

Mme Marie Odile KRAUSS, née le 08.10.1940,
Mme Christa OESTERLE, née le 10.10.1948,
Mme Nicole ESPELMANN, née le 15.10.1952,
Mme Marie FUCHS, née le 19.10.1937,
Mme Evelyne SCHULLER, née le 17.10.1932,
M. Jean Paul BOISSON, né le 23.10.1947

Nous souhaitons un joyeux anniversaire à tous nos membres !

Le Comité.



- MJC ERGERSHEIM - MARCHE NORDIQUE

Rejoignez-nous les samedis matins
à 9h sur le parking de la salle polyvalente d'Ergersheim

Début des séances : samedi 10 septembre 2016

Séance = Échauffements + marche d'env. 1h30 + étirements.

Pas de séance par temps de pluie abondante

Prévoir une tenue souple, des chaussures de marche basses,
des bâtons de marche nordique, une bouteille d'eau, etc...

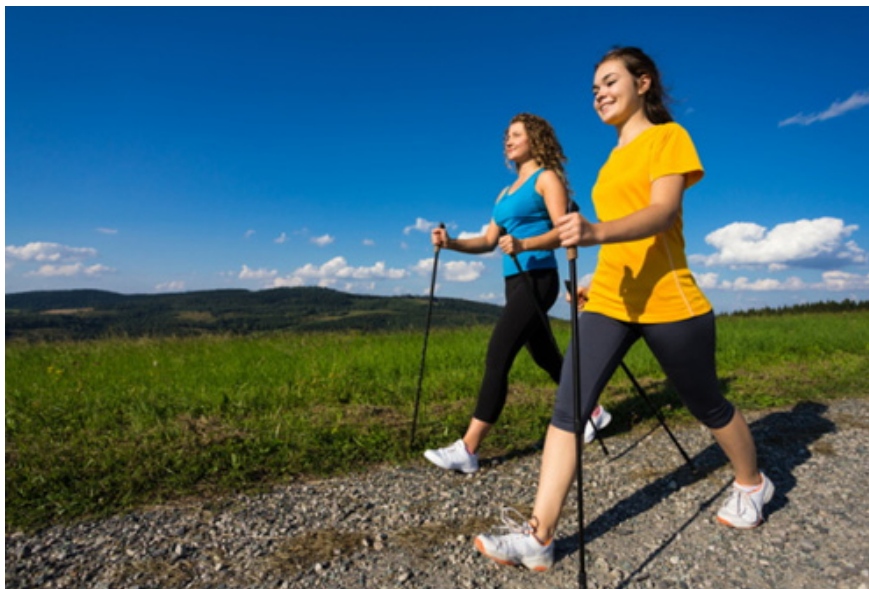

MJC

Inscriptions / renseignements :
Olivia Dossmann – 06 83 50 10 20
marche.nordique.ergersheim@gmail.com



- MJC ERGERSHEIM - ASSEMBLÉE GÉNÉRALE

Le vendredi 16 Septembre 2016 à 20h00
à la salle MJC (derrière la mairie)

La MJC vous invite à assister à son assemblée générale
et à découvrir les activités
qu'elle vous propose tout au long de l'année :

badminton, bricolo-malins, gymnastique, peinture, couture,
dentelles au fuseau, modern jazz,
danse country, cuisine, marche nordique et pétanque.

Une à deux manifestations ponctuent l'année, par exemple :
le carnaval des enfants,
l'exposition «rêves d'artistes», la marche gourmande,...

L'assemblée générale est ouverte à tous, membres et non-membres.
Possibilité de s'inscrire aux différentes activités.

Vous aimeriez :

- connaître les activités
- proposer une nouvelle activité
- rejoindre le comité
- participer à l'animation de votre village (même ponctuellement)

N'hésitez pas, vous serez les bienvenus !

MJC

Le président
Jean-Marie MAIER



LA RENTREE A LA MJC

PROGRAMME DE L'ANNEE 2016/2017

Badminton

à partir du 14 septembre
Le Mercredi de 20h00 à 22h00
Grande salle polyvalente
06 11 70 64 06

Bricolo-malins

à partir du 08 octobre
1 samedi par mois à 14h00
Salle MJC - à partir du CP
Initiation au dessin à partir du CM2
03 88 38 30 64

Country

à partir du 14 septembre
Le Mercredi de 20h00 à 22h00
Petite salle polyvalente
03 88 38 30 64

Cours de cuisine

à partir du 19 octobre
1 mercredi par mois à 19h00
Cuisine de la salle polyvalente
09 52 82 56 89

Couture

Le mercredi de 18h00 à 20h00
Salle MJC
06 83 35 51 94

Dentelle aux fuseaux

à partir du 01 octobre
2 samedis / mois
de 14h00 à 17h00
Salle MJC
03 88 38 64 30

Gymnastique

à partir du 12 septembre
Adulte : Le lundi de 20h00 à 21h15
Grande salle polyvalente
03 88 38 30 64

Marche Nordique

à partir du 10 septembre
Le samedi matin de 9h00
Salle polyvalente

Moderne Jazz

à partir du 05 septembre
Le lundi de 20h15 à 22h00 (adultes)
Le mercredi :
- de 17h15 à 19h00 (10-13 ans)
- de 19h00 à 20h30 (15-20 ans)
Salle polyvalente
06 65 83 62 87

Peinture

à partir du 06 septembre
Le Mardi de 15h00 à 19h00
Salle MJC

Pétanque

Le lundi à 14h00 et le jeudi à 18h00
Parking salle polyvalente
03 88 38 64 30



CHORALE VOC'AÏNE



Voc'aïne reprend ses répétitions le mardi soir
à partir du 30 Août à 20h00 à la salle polyvalente d'Ergersheim (67120).

Si vous le souhaitez, vous pouvez nous rejoindre jusqu'au mardi 20 septembre 2016,
si non il vous faudra attendre la rentrée du mois de janvier.
Tout le monde est accepté à partir de 15 ans. La seule condition : en avoir vraiment envie 😊

N'hésitez pas à partager l'info...
A bientôt !

ECOLE DE MUSIQUE GUILLAUME BOEHLER

**IL RESTE QUELQUES PLACES DISPONIBLES POUR LES COURS DE PIANO OU D'ACCORDEON
POUR TOUT RENSEIGNEMENT VOUS POUVEZ ME CONTACTER AU 06 33 44 25 42**

LA COURONNE D'OR
PRÉSENTE

1 WEEK LEND

19 RENDEZ-VOUS

9-10-11 **SALON DES VINS**
Septembre
2016

- Dégustations, initiations et conférences
- Rencontres avec les vignerons
- Marché du terroir et expositions
- Animations pour enfants
- Buvette et petite restauration
- Entrée 7€



LE VIGNOBLE
DE STRASBOURG
AU CHÂTEAU
D'OSTHOFFEN

VEN.9 19h

«DU BIREN EN GRAPPEL»
sur réservation
48€/personne.

IPÉCTACLE
Patricia Weiler
Denis Germann

FRONAGE DE C'VILLE LOBBIO
ET VINS DE LA COURONNE D'OR
En campagne de l'affaire
Et des vigneronnes.

SAM.10 10h

EXPOSITION & CONCOURS
Briques peintes et sculptées

DIM.11 11h

BRUNCH AU CHÂTEAU
sur réservation
38€/personne
10€ pour les moins de 10 ans

PLUS DE RENSEIGNEMENTS :

Office de Tourisme de la Porte du Vignoble
info@vignoble-couronne-or.com - 03 88 87 75 80 - 08 84 57 32 06



L'ABUS D'ALCOOL EST DANGEREUX POUR LA SANTÉ. À CONSOMMER AVEC MODÉRATION

TOUTE L'INFO SUR L'HABITAT!

EXPOSITION

Earthship :

Les principes de l'écoconstruction



Une maison durable, respectueuse de
l'environnement et autonome !

Maison de la Vallée (2ème étage)
114, Grand Rue, à Schirmeck

Téléphone : 03 88 97 86 20

Horaires d'ouverture :
Mardi : 10h-12h, 14h-17h
Mercredi : 9h-12h, 14h-17h
Jeudi : 9h-12h, 14h-17h
Vendredi : 9h-12h



MOLSHEIM 17 SEPTEMBRE

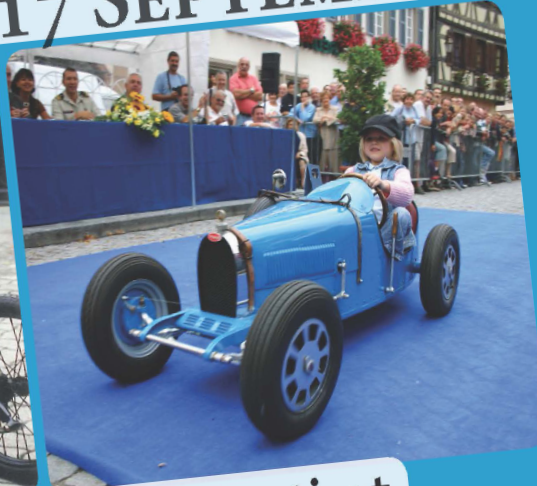

Hommage aux Bugatti et à leur Patron



Graphisme : Théo KRAFFT

@copyright.Pierre-Vieuille. tous droits réservés

Place de l'Hôtel de ville de 14h à 17h :

- Circuit baby-cars Bugatti
- Exposition de Rutilantes (belles autos d'avant-guerre) et de Bugatti
- Exposition du Comité des Fêtes de Molsheim « Le retour de Bugatti Veyron-Chiron »
- Démonstration de Lindy Up (danse des années folles) par la Troupe « Hopla Swing »
- Dégustation de la cuvée « Pur Sang » du Domaine Klingenfus
- Photo souvenir avec un profilé de Bugatti, jeux de chamboule-tout

Animations gratuites

Chartreuse et Fondation Bugatti :

Samedi de 14h à 17h Dimanche de 10h-12h et 14h-18h

- Exposition « Rembrandt Bugatti »
- Réalisations sur bois et verre de Sébastien Jung
- Peintures acryliques de Jean-Marie Baerts
- Exposition de miniatures Bugatti Laurent Messmer

Cour de l'Hôpital Local Le Train de Jardin et son mini Festival Bugatti





En partenariat avec



52 route industrielle de la Hardt
67120 MOLSHEIM
Tél. : 03 88 47 92 20
www.select-om.com
accueil@select-om.com
Horaires d'ouverture au public :
de 9 h à 12 h et de 13 h à 16 h

Calendrier des animations autour du compostage organisées par le **SELECT'OM** !

Les animations sont gratuites
et libres d'entrée sauf indication contraire.

EN SEPTEMBRE

- Jeudi 15 septembre 2016 : Participez à une animation autour du compostage et du jardinage au naturel, à 19h30 à la salle des fêtes de la Rothaine, 13 rue principale, à Natzwiller.
- Dimanche 25 septembre 2016 : Retrouvez-nous sur notre stand lors de l'exposition du fruit, de 10h à 17h au château, 103-105 Grand Rue, à Dorlisheim.

EN OCTOBRE

- Dimanche 23 octobre 2016 : Retrouvez-nous sur notre stand lors de la fête du fruit, de 10h à 17h à la salle des fêtes, rue Gutenberg, à Gresswiller.
- Jeudi 27 octobre 2016 : Participez à une animation autour du compostage et du jardinage au naturel, à 19h30 au foyer rural, 25 le Bourg, à Bourg Bruche.

EN OCTOBRE

- Mercredi 5 octobre 2016 : Participez à une animation autour du compostage et du jardinage au naturel, à 19h30 à la salle polyvalente, 17 rue Principale, à Wolxheim.
- Samedi 8 octobre 2016 : Assistez à un atelier pratique sur les jardins en Lasagnes, de 9h à 12h, à La Broque. Attention : nombre de places limité, inscrivez-vous au 03.88.47.92.20.
- Samedi 15 octobre 2016 : Assistez à un atelier pratique sur les jardins en Lasagnes, de 9h à 12h, à Griesheim-près-Molsheim. Attention : nombre de places limité, inscrivez-vous au 03.88.47.92.20.
- Mardi 18 octobre 2016 : Participez à une animation autour du compostage et du jardinage au naturel, à 19h30 au foyer, 83 rue Neuve, à Heiligenberg.
- Jeudi 20 octobre 2016 : Participez à une animation autour du compostage et du jardinage au naturel, à 19h30 à la salle Mertian, 19 rue Monseigneur Barth, à Boersch.

EN NOVEMBRE

- Mardi 8 novembre 2016 : Participez à une animation autour du compostage et du jardinage au naturel, à 19h30 à l'Hôtel de la Monnaie, Caveau Coulaux, rue de la Monnaie, à Molsheim.
- Jeudi 10 novembre 2016 : Participez à une animation autour du compostage et du jardinage au naturel, à 19h30 à la salle Maison des Arts Sports et Loisirs, 1 rue de l'Eglise, à Cosswiller.
- Jeudi 17 novembre 2016 : Participez à une animation autour du compostage et du jardinage au naturel, à 19h30 à la salle Hanse Luis, 50 rue du Général de Gaulle, à Duppigheim.
- Jeudi 24 novembre 2016 : Participez à une animation autour du compostage et du jardinage au naturel, à 19h30 à la salle de l'Aurochs, 2 rue de l'Eglise, à Urmatt.
- Mardi 29 novembre 2016 : Participez à une animation autour du compostage et du jardinage au naturel, à 19h30 à la Maison des Loisirs, salle de la Mairie, 32 rue Principale, à Saulxures.

Communauté de Communes de la Région de Molsheim-Mutzig



Dimanche 25 Septembre 2016
à partir de 8h30

Départs à : MUTZIG, MOLSHEIM,
ERGERSHEIM et DUTTLENHEIM

Pour plus d'informations :
www.cc-molsheim-mutzig.fr



ERGERSHEIM : une collation (1 boisson + 1 paire de knacks) est offerte
par la comcom à chaque participant.
Possibilité de petite restauration (payante) sur place, en complément.

OÙ ET QUAND FAIRE LES VENDANGES EN ALSACE ?

Alsace Vendanges 

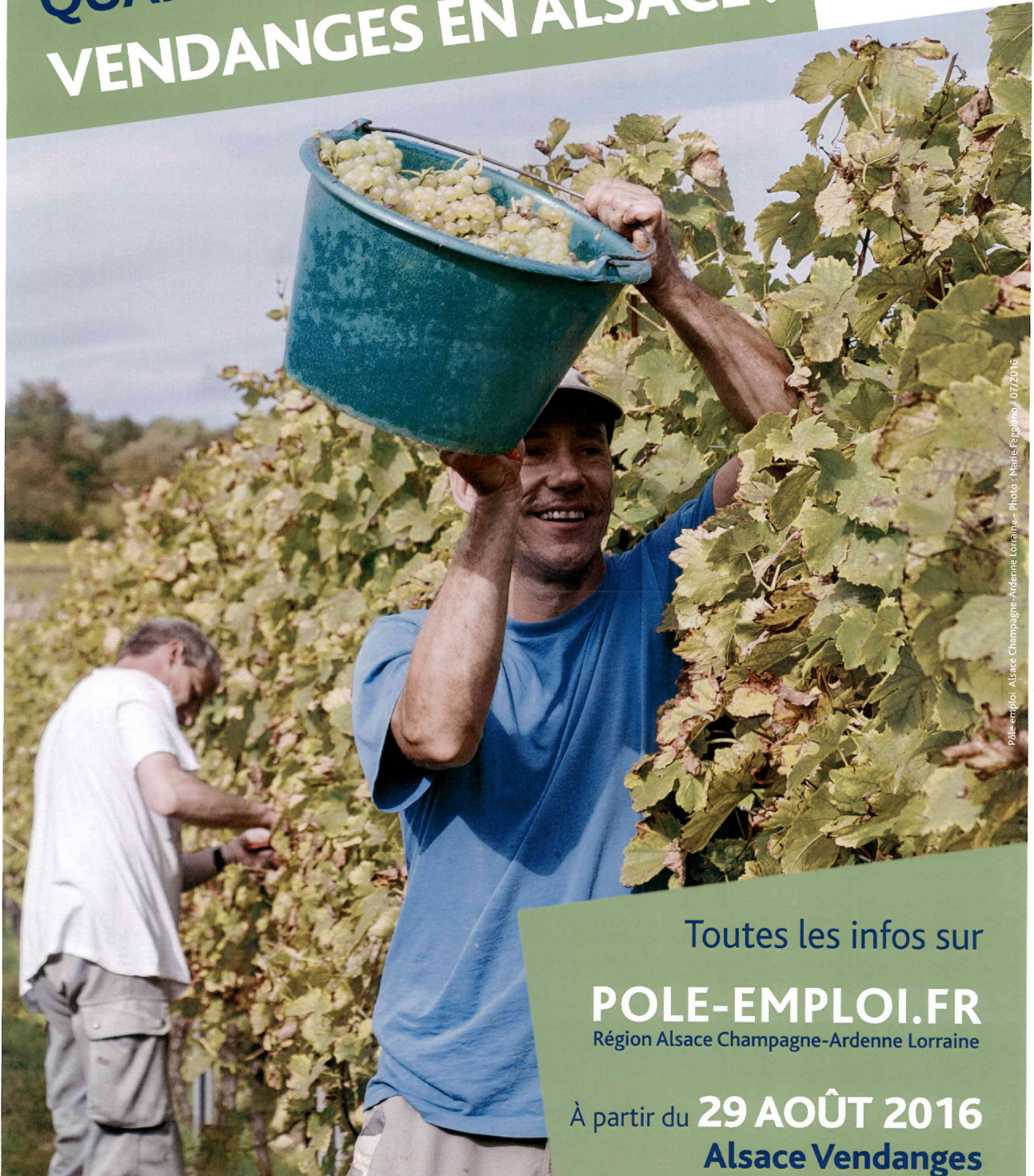

Pôle emploi Alsace Champagne-Ardenne Lorraine - Photo : Mehdi Fagiano - 07/2016

Toutes les infos sur
POLE-EMPLOI.FR
Région Alsace Champagne-Ardenne Lorraine

À partir du **29 AOÛT 2016**
Alsace Vendanges
vous répond au

03 89 20 80 70

LE TRÈS HAUT DÉBIT EST ARRIVÉ SUR « COMMUNE » AVEC SFR

Dès aujourd'hui, l'ensemble des logements et des locaux commerciaux situés sur le périmètre câblé d'Ergersheim sont éligibles au Très Haut Débit 100 Mbit/s (*) de SFR grâce au récent déploiement de la Fibre optique sur la commune.

Cette avancée technologique permet ainsi de bénéficier de débits internet nettement supérieur à l'ADSL, d'une qualité d'image Haute Définition et d'un ensemble de services et de contenus audiovisuels premium.

QU'EST-CE QUE LA FIBRE OPTIQUE ?

La fibre optique est une technologie constituée d'un fil de verre, de l'épaisseur d'un cheveu, qui permet la transmission de très importantes quantités de données numériques et le tout, à la vitesse de la lumière. A la différence de l'ADSL, les débits permis par la fibre ne sont pas affaiblis du fait de l'éloignement du nœud de raccordement.

QUELS SONT LES SPÉCIFICITÉS DU RÉSEAU TRÈS HAUT DÉBIT DE SFR ?

Précurseur de la Fibre Optique, SFR a fait le pari de faire évoluer le réseau câblé historique (Numericable) en le transformant en réseau fibre optique au plus près des logements et en s'appuyant sur le câble coaxial existant sur les derniers mètres. Cette solution présente 2 gros avantages pour le Client :

- Elle permet un raccordement simplifié et ainsi une diffusion plus rapide des usages du Très Haut Débit au domicile.
- Un confort d'utilisation inégalé des services d'internet et de télévision avec une image en Ultra Haute Définition (4K).

C'est aujourd'hui le choix technologique prédominant dans le monde qui est mis en œuvre par SFR sur votre commune.

Avec 8,1 millions de prises éligibles, SFR dispose déjà du premier réseau Très Haut Débit en France et a pour objectif d'atteindre 12 millions de prises éligibles en 2017 et 22 millions en 2022.

LE TRÈS HAUT DÉBIT ÇA CHANGE QUOI ?

- Avec un débit Internet jusqu'à 100 Mbit/s (*), vous pouvez surfer sur Internet avec une qualité et une rapidité incomparable.
- L'envoi de fichiers et le téléchargement devient quasi-instantané.
- Avec un débit séparé et dédié pour Internet et la télévision, vous pouvez profiter de l'ensemble des écrans de votre foyer (Télévision HD, ordinateur, tablette, smartphone, console de jeux) en bénéficiant des services simultanément, sans perte de qualité sur l'un d'eux.
- Vous profitez d'une qualité d'image excellente (qualité HD) et de contenus exclusifs en Ultra Haute Définition avec les télévisions compatibles 4K

EN PRATIQUE, COMMENT SE PASSE LE RACCORDEMENT AU TRÈS HAUT DÉBIT DE MON FOYER ?

Aujourd'hui, une grande partie des foyers de « commune » sont éligibles. Que vous vivez en habitat collectif, ou en maison individuelle, votre logement est très certainement déjà équipé d'une prise Câble. Dans le cas contraire, un technicien viendra simplement vous installer une prise Très Haut Débit après la souscription d'une offre globale télévision-téléphonie-internet (Triple ou quadruple-play).

COMMENT VÉRIFIER L'ÉLIGIBILITÉ DE MON FOYER ET SOUSCRIRE À L'OFFRE TRÈS HAUT DÉBIT DE SFR ?

Il est possible de vérifier l'éligibilité de son foyer et souscrire à l'offre Très Haut Débit SFR de 3 façons :

- Sur le site internet de SFR <http://www.sfr.fr/box-internet/> en saisissant son adresse ou numéro de téléphone.
- Par téléphone : - Si vous êtes client Numericable, en appelant le 3990 (appel gratuit depuis un poste fixe).
- Si vous êtes un nouveau client, en appelant le 1099.
- En se rendant dans une boutique SFR. Liste des boutiques sur <http://boutique.sfr.fr>
 - SFR - C CIAL CORA 1 RUE MERCURE -67120 DORLISHEIM
 - SFR - C CIAL AUCHAN 6 ROUTE DE STRASBOURG 67400 ILLKIRCH
 - SFR - C CIAL CORA RN63 67450 MUNDOLSHEIM
 - SFR - 12 RUE DES CHEVALIERS 67600 SELESTAT
 - SFR - 30 PLACE KLEBER 67000 STRASBOURG
 - SFR - 40 RUE CHARLES PEGUY 67200 STRASBOURG
 - SFR - 6 RUE DU NOYER 67000 STRASBOURG

The SFR logo consists of the letters 'SFR' in a white, bold, sans-serif font, centered within a solid red square.

QUELQUES SERVICES ET CONTENUS PROPOSÉS PAR SFR ?

- Grâce à la Box THD Zive de SFR, vous pourrez regarder un programme en live en 4K/UHD, enregistrer deux programmes simultanément, avoir un œil sur une autre chaîne grâce au Picture in Picture (petit écran situé dans un coin de l'écran principal)...
- ZIVE, le service de vidéo à la demande, vous permet un accès en illimité à des milliers de contenus vidéo
- SFR PRESSE : Accès à 17 titres (quotidiens, hebdomadaires et mensuels) disponibles en illimité et multi-écrans pour les clients SFR
- SFR SPORT : Un bouquet de 5 chaînes inédites et entièrement dédiées au sport avec diffusion d'événements sportifs majeurs (Championnat d'Angleterre de football, Basket français, coupe du monde de ski...)
- SFR NEWS : le service d'information TV de France comprenant 5 chaînes (BFM TV, BFM Business, I24 News, BFMTV Sport et BFMTV Paris).

(*) ce débit sera amené à évoluer très prochainement vers encore plus de puissance !

EGLISE CATHOLIQUE DIOCÈSE DE STRASBOURG

Communauté de Paroisses - Bruche Collines et Coteaux - Ste Edith STEIN



Paroisses :

Saints Côme et Damien d'ERNOLSHEIM sur BRUCHE
Saint Léger de KOLBSHEIM, Saint Jacques le Majeur d'OSTHOFFEN
Saint Materne d'AVOLSHEIM, Saint Maurice de SOULTZ les BAINS
Saint Etienne de WOLXHEIM, [Saint Nicolas d'ERGERSHEIM](#)



Curé : Père Michel STEINMETZ

03 88 96 00 69 - compar.edithstein@yahoo.fr

Samedi, 27 Août 2016 Veille du 22ème du Temps Ordinaire (C)

ERNOLSHEIM 18h30 Messe

Dimanche, 28 Août 2016 22ème du Temps Ordinaire (C)

OSTHOFFEN 10h00 Messe

DOMPETER 10h00 Messe puis bénédiction des voitures

ALTBRONN 18h00 Messe

Samedi, 3 Septembre 2016

ALTBRONN 09h30 Chapelet et confessions

10h00 Messe en l'honneur de la Vierge Marie

Samedi, 3 Septembre 2016 Veille du 23ème du Temps Ordinaire (C)

ERNOLSHEIM 18h30 Messe

Dimanche, 4 Septembre 2016 23ème du Temps Ordinaire (C)

KOLBSHEIM 08h45 Messe

WOLXHEIM 10h00 Messe de la Fête Patronale

SOULTZ les BAINS 10h00 Messe

ALTBRONN 16h30 Concert grégorien TRECANUM

ALTBRONN 18h00 Messe

Jedi, 8 Septembre 2016 Fête de la Nativité de la Vierge Marie

ALTBRONN 10h00 Messe

Samedi, 10 Septembre 2016 Veille du 24ème du Temps Ordinaire (C)

ERNOLSHEIM 18h30 Messe

Dimanche, 11 Septembre 2016 24ème du Temps Ordinaire (C)

OSTHOFFEN 10h00 Messe

AVOLSHEIM 10h00 Messe de la Fête Patronale

ERGERSHEIM 10h00 Messe pour les défunts
BOEHLER François, DAESCHLER Charles
Lecteur : UHLERICH Philippe

Bulletin paroissial

ALTBRONN	18h00	Messe
----------	-------	-------

Jeudi, 15 Septembre 2016 Fête de Notre Dame des Douleurs

ALTBRONN	10h00	Messe
----------	-------	-------

Samedi, 17 Septembre 2016 Veille du 25ème du Temps Ordinaire (C)

ERNOLSHEIM	18h30	Messe
------------	-------	-------

Dimanche, 18 Septembre 2016 25ème du Temps Ordinaire (C)

KOLBSHEIM	08h45	Messe
-----------	-------	-------

WOLXHEIM	10h00	Messe (St Denis)
----------	-------	------------------

SOULTZ les BAINS	10h00	Messe
------------------	-------	-------

ALTBRONN	18h00	Messe avec les mariés de l'année
----------	-------	----------------------------------

Samedi, 24 Septembre 2016 Veille du 26ème du Temps Ordinaire (C)

ERNOLSHEIM	18h30	Messe de la Fête Patronale
------------	-------	----------------------------

Dimanche, 25 Septembre 2016 26ème du Temps Ordinaire (C)

OSTHOFFEN	10h00	Messe
-----------	-------	-------

AVOLSHEIM	10h00	Messe
-----------	-------	-------

RIMLEN	10h00	Messe de la fête de St Michel
--------	-------	-------------------------------

Après la messe à RIMLEN, moment de convivialité
avec l'amicale des pompiers qui vous proposeront un petit apéritif
Le bénéfice de cette action est destiné à l'entretien de la chapelle de Rimlen

ALTBRONN	18h00	Messe
----------	-------	-------

Samedi, 1er Octobre 2016

ALTBRONN	09h30	Chapelet et confessions
----------	-------	-------------------------

	10h00	Messe en l'honneur de la Vierge Marie
--	-------	---------------------------------------

Samedi, 1er Octobre 2016 Veille du 27ème du Temps Ordinaire (C)

ERNOLSHEIM	18h30	Messe de rentrée pour l'ensemble de la communauté de paroisses et les enfants des catéchismes
------------	-------	--

Dimanche, 2 Octobre 2016 27ème du Temps Ordinaire (C)

KOLBSHEIM	08h45	Messe de la Fête Patronale
-----------	-------	----------------------------

WOLXHEIM	10h00	Messe
----------	-------	-------

SOULTZ les BAINS	10h00	Messe
------------------	-------	-------

Vendredi, 7 Octobre 2016 Notre Dame du Rosaire

ALTBRONN	10h00	Messe
----------	-------	-------

Vendredi, 7 Octobre 2016

Voir FIP de la semaine	08h00 à 18h00 18h00	Journée d'Adoration du Saint Sacrement Messe
---------------------------	------------------------	---

Samedi, 8 Octobre 2016

Veille du 28ème du Temps Ordinaire

ERNOLSHEIM	18h30	Messe
------------	-------	-------

Dimanche, 9 Octobre 2016

28ème du Temps Ordinaire

OSTHOFFEN	10h00	Messe
ERGERSHEIM	10h00	Messe Lecteur : UHLERICH Philippe
AVOLSHEIM	10h00	Messe

Samedi, 15 Octobre 2016

Veille du 29ème du Temps Ordinaire

ERNOLSHEIM	18h30	Messe
------------	-------	-------

Dimanche, 16 Octobre 2016

29ème du Temps Ordinaire

KOLBSHEIM	08h45	Messe
WOLXHEIM	10h00	Messe
SOULTZ les BAINS	10h00	Messe

Samedi, 22 Octobre 2016

Veille du 30ème du Temps Ordinaire

ERNOLSHEIM	18h30	Messe
------------	-------	-------

Dimanche, 23 Octobre 2016

30ème du Temps Ordinaire

OSTHOFFEN	10h00	Messe
ERGERSHEIM	10h00	Messe Lecteur : HOLTZINGER Gérard
AVOLSHEIM	10h00	Messe

Samedi, 29 Octobre 2016

Veille du 31ème du Temps Ordinaire

ERNOLSHEIM	18h30	Messe
------------	-------	-------

Dimanche, 30 Octobre 2016

31ème du Temps Ordinaire

OSTHOFFEN	10h00	Messe
ERGERSHEIM	10h00	Messe Lecteur : EBENER Nathalie
AVOLSHEIM	10h00	Messe

Mardi, 1er Novembre 2016

Fête de la Toussaint

ERGERSHEIM	10h00	Messe Pour le défunt MULLER Alphonse Lecteur : EBENER Luc
OSTHOFFEN	10h00	Messe
AVOLSHEIM	10h00	Messe et prière au cimetière
WOLXHEIM	10h00	Messe et prière au cimetière
SOULTZ les BAINS	10h00	Messe et prière au cimetière
ERGERSHEIM	14h30	Vêpres et procession au cimetière
ERNOLSHEIM	15h00	Prière au cimetière
OSTHOFFEN	16h00	Vêpres et procession au cimetière

Mercredi, 2 Novembre 2016

Commémoration de tous les fidèles défunts

ERNOLSHEIM	19h00	Messe
------------	-------	-------

Vendredi, 4 Novembre 2016

Voir FIP de la semaine	08h00 à 18h00 18h00	Journée d'Adoration du Saint Sacrement Messe
---------------------------	------------------------	---

INFOS ...INFOS...INFOS

ENFANTS NÉS EN 2008 - PREMIÈRE COMMUNION

Pour les parents qui désirent inscrire leur enfant à la préparation des sacrements de la Réconciliation et de la première Communion : Rencontre Mercredi 14 octobre à WOLXHEIM à 20h00 au Caveau cour de l'Ecole

JEUNES NÉS EN 2003 – PROFESSION DE FOI ET CONFIRMATION

Pour les parents qui désirent inscrire leur jeune à la préparation de la Profession de Foi et du sacrement de la Confirmation, merci de retourner la feuille d'inscription au secrétariat paroissial avant le 15 septembre 2016 ou de la demander avant cette date si vous ne deviez pas l'avoir reçue directement.

**Pour tout complément d'information ou précision
merci de prendre en compte les informations de la feuille d'informations paroissiales en cours.
Et directement par internet, chaque semaine :
<http://steadithstein.blogspot.fr/>**



Journal réalisé par :



FLORIANE BIMBOES
INLOGRAPHISTE
FREELANCE

- LOGO ▪ FLYER ▪ DEPLIANT ▪
- AFFICHE ▪ CATALOGUE ▪
- CARTE DE VISITE ▪



▪ contact@inflographe.fr ▪ 06 44 19 37 58 ▪ www.inflographe.fr ▪
▪ 59 rue Principale ▪ 67120 ERGERSHEIM ▪